MÜPRO

Усиливающие пластины

для изоляционных хомутов с полиуретановым блоком, оцинкованные

Для труб большого диаметра или при больших расстояниях между креплениями изоляционные хомуты с полиуретановыми блоками следует использовать обязательно с усиливающими пластинами. Это является наиболее важным условием для обеспечения наилучшего распределения нагрузки.

Наш совет: на трубах диаметром от 2“ обязательно использовать усиливающие пластины.

Длина пластины: 100 мм

Толщина пластины: 1 мм

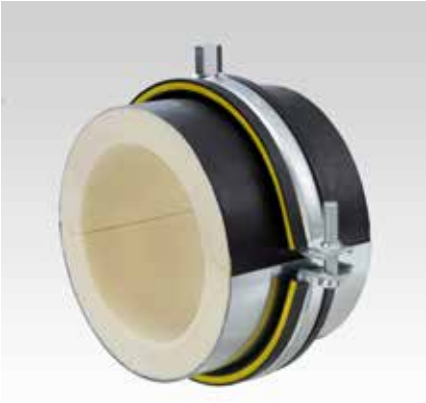

Внешний диаметр трубы-Ø D [дюймы]	[мм]	Толщина изоляции 20 мм Номер артикула (1 половинка)	Толщина изоляции 30 мм Номер артикула (1 половинка)
⅜	17,2	–	116834
½	21,3		116855
¾	26,9		116897
1	33,7	116968	116971
1¼	42,4	117022	117025
1½	48,3	117055	117058
	57,0	117082	117085
2	60,3	117097	117100
	70,0	117109	117112
2½	76,0	117124	117127
	83,0	117138	117141
3	88,9	117150	117153
	102,0	116699	116702
	110,0	116717	116720
4	114,3	116732	116735
	125,0	116750	116753
	133,0	116765	116768
5	139,7	116780	116783
	160,0	116804	116807
6	168,3	116815	116818
8	219,1	116864	116867

Пожалуйста, предоставляйте заявки в следующей форме:

- При усиливающих пластинах в качестве половинок: артикул изоляционного хомута + **артикул 1 половинки** усиливающей пластины
- При круговом усилении усиливающими пластинами: артикул изоляционного хомута + **2 артикула каждой половинки** усиливающей пластины

В зависимости от расположения трубопровода для распределения нагрузки использовать **один** или, при вертикальной прокладке, **два полублока**.

При необходимости плотного склеивания стыков внахлёст применяются **усиливающие пластины 100 мм длиной**, комбинирующиеся **с полиуретановыми блоками длиной 250 мм**.

Тогда останется запас для заклеивания стыков.

10/17