Забивной анкер

оцинкованный

Применение

- Для закрепления нагрузок средней тяжести в бетоне и природном камне (твёрдом) в сухих помещениях
- Разностороннее применение для закрепления винтами или шпильками в канализации, отопительных и вентиляционных установках
- Забивные анкера длиной от 25мм могут применяться многоразово в не несущих конструкциях и перекрытиях из железобетона

Ваши преимущества

- Надежное крепление благодаря контролируемому распору при забивании конуса
- Небольшая глубина сверления
- Расположение на одном уровне с поверхностью строительного материала
- Надежное распирающее усилие даже при отвинчивании монтажного винта
- Европейский технический допуск к эксплуатации (ETA) в бетоне без трещин и с трещинами (уменьшенные нагрузки)
- При использовании забивного инструмента с маркировкой для контроля не требуется пробного погружения дюбеля
- Забивные анкера длиной от 25мм могут применяться многоразово в не несущих конструкциях и перекрытиях из железобетона

Стальные дюбели с буртиком

Стальные дюбели

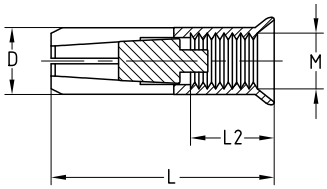

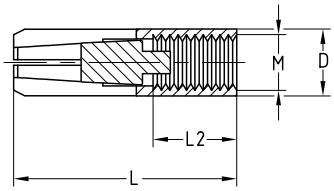

10/17

MÜPRO

Забивной анкер

оцинкованный

Характеристики продукта

	Резьба	Длина дюбеля L [мм]	Номер артикула	Количество в упаковке	Единица измерения	Диаметр сверления D [мм]	Полезная длина резьбы [мм]	FM	Применение для многократного крепления (не в несущих конструкциях) Допуск ETA: Глубина сверления h_0 [мм]	Допустимая нагрузка [1] [kH]	Сжатая зона бетонных конструкций Центральная растягивающая нагрузка Допуск ETA: Глубина сверления h_0 [мм]	Допустимая нагрузка [2] [kN]
Стальные дюбели	M6	30	**129092**	100	штука	8	13		30	1,2	30	3,3 [3]
	M8		**129093**			10				1,7		2,8 [3]
		40	**129088**				20		40	2,0	40	3,6
	M10		**129089**			12	15	●				5,1
	M12	50	**129090**	50		15	18	●	50	2,4	50	7,1
	M16	65	**129091**	25		20	23	●	65	6,3	65	10,5
Стальные дюбели с буртиком	M8	25	**167194**	100		10	12		25	1,9	–	–
		30	**149067**				13		30	1,7	30	2,8 [3]
		40	**150703**				20		40	2,0	40	3,6 [3]
	M10	25	**167195**			12	12		25	2,1	–	–
		30	**149068**					●	30	2,0	30	3,3 [3]
		40	**149325**				15	●	40		40	5,1
	M12	25	**167196**	50		15	12		25	2,1	–	–
		50	**150704**				18	●	50	2,4	50	7,1

[1] Применение для многократного крепления не в несущих конструкциях согласно ETAG 001, части 6. Общее безопасное значение согласно ETAG 001 соблюдено (γM и γF). Максимально допустимая нагрузка на каждую точку крепления зависит от национальных технических предписаний и может выходить за пределы допусков для забивных анкеров. Допустимые нагрузки для каждой точки крепления прописаны в части 6, ETAG 001 для каждой страны отдельно. При расчетах необходимо учитывать оценки ETA 05/0161.

[2] Допустимые нагрузки действительны для отдельного дюбеля и бетона класса ≥ C20/25 (B25) при центральной растягивающей нагрузке без влияния расстояний между осями нагрузок и расположение нагрузок относительно края. Дополнительный показатель безопасности по ETAG учтён. Для измерений учитывайте Европейский технический допуск ETA-05/0160.

[3] Только для применения в статически неопределённых системах.

В исполнении из нержавеющей стали смотрите в разделе „Нержавеющая сталь“.
Дополнительные параметры забивных анкеров для применения в условиях противопожарной устойчивости и применении в железобетонных перекрытиях смотрите в разделе „Техническая информация“.

10/17