Монтажные уголки 90°

оцинкованные

Применение

- Соединительный элемент для сборки стеллажей, полок, а также профильных конструкций для закрепления труб и вентиляционных каналов без сварки
- Использование в том числе для монтажа прямо на стене, перекрытии или полу

Ваши преимущества

- Многообразные возможности монтажа
- Разнообразное применение, напр, в качестве:
  - Опорного уголка
  - Распорки
  - Соединительного элемента
  - Угловой консоли
- Модульный элемент для профессиональных монтажных решений
- Также имеются в предварительно смонтированном варианте посредством сдвоенной гайки на профиле MPC для ускорения монтажа в пазу монтажного профиля

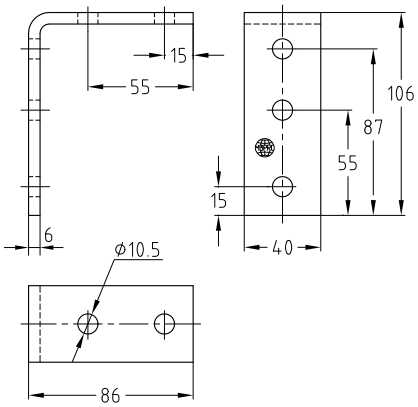

Угол монтажа 90°

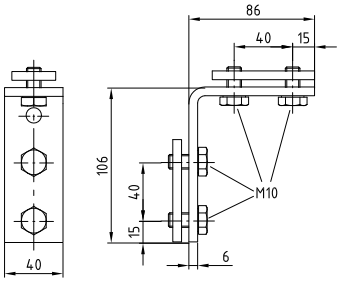

MPC-Монтажный уголок, 90°, предварительно собранный

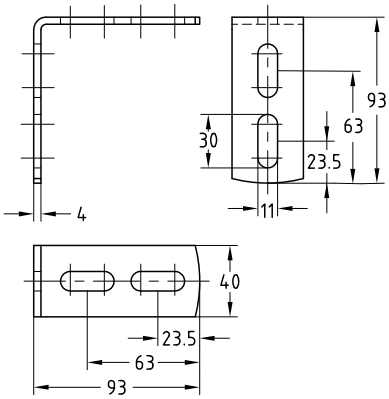

Монтажный уголок 90° тип 3, лёгкий

Исполнение	Для профиля	Номер артикула	Количество в упаковке	Единица измерения
Монтажный уголок 90°	38/24–40/120, 41/41	**118808**	25	штука
MPC-Монтажный уголок, 90°, предварительно собранный	38/40–40/120	**147764**		
Монтажный уголок 90° тип 3, лёгкий	38/24–40/120, 41/21–41/124	**118906**		

MPC-монтажный уголок 90°, предварительно монтированный пригоден только для монтажа с MPC-системными профилями.

10/17