MPR-Быстрые зажимы

оцинкованные

Применение

- Для надёжного и быстрого монтажа в MPR- профиле Для присоединения хомутов и монтажных деталей
- Исполнение для углового монтажа в качестве крепёжного элемента для уголков и консолей

Ваши преимущества

- Многосторонний быстрый зажим для всех распространенных монтажных профилей с загибом кромок в пазу профиля
- Зажим просто вкручивается в паз профиля, защелкивается
- Для профилей с толщиной материала от 2 до 3 мм
- Подходит для профилей с шириной паза от 20 мм
- Надежная фиксация после вкручивания, возможность выверки до затягивания резьбового соединения
- Надежная фиксация также в перпендикулярном пазу профиля
- Зубчатый профиль на зажиме обеспечивает соединение с геометрическим замыканием в зубчатых монтажных профилях
- Подходит для MPR-профиля 41/41

MPR-Быстрый зажим

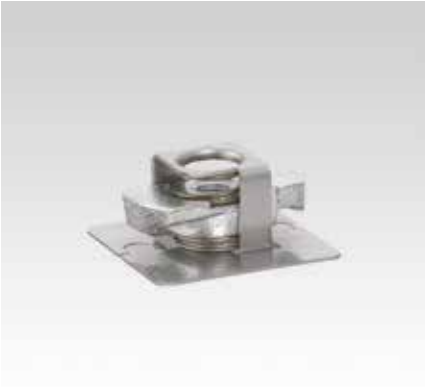

MPR-Быстрый зажим для углового монтажа

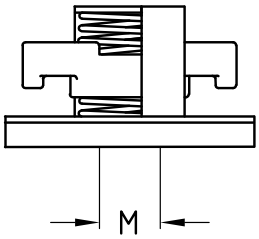

Характеристики продукта

Испытано на огнестойкость F90

	Резьба	Номер артикула	Количество в упаковке	Единица измерения
MPR-Быстрый зажим	M8	**120907**	100	штука
	M10	**120898**		
	M12	**120902**		
MPR-Быстрый зажим для углового монтажа	M8	**120806**		
	M10	**120798**		

10/17

MPR-Быстрые зажимы

оцинкованные

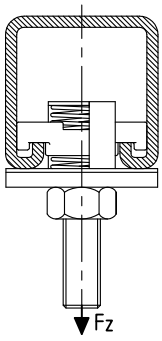

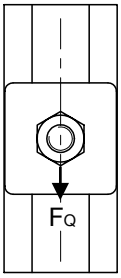

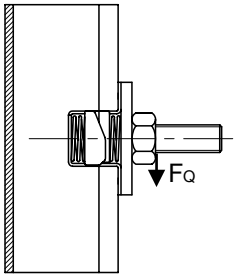

Для профиля	Резьба	Макс. рекомендуемая растягивающая нагрузка Fz [Н]	Макс. рекомендуемая поперечная нагрузка FQ (перемещение) [Н]	Момент затяжки [Нм]
41/41	M8	6 000	3 000	30
	M10			
	M12			

Инструкция по монтажу

MPR-Быстрый зажим вставить в канавку профиля.

MPR-Быстрый зажим повернуть на 90°.

MPR-Быстрый зажим позиционировать в профиле.

Ввинтить шпильку в MPR-Быстрый зажим и законтрить гайкой. Смонтировать хомут.

10/17