MPR-Торцовый фланец тип S

оцинкованные

Применение

- Для прямоугольного соединения 2 профилей при разном направлении канавки профиля
- Можно использовать в качестве соединительного элемента в объемных трехмерных конструкциях, преимущественно с MPR-профилями 41/41
- Для использования в помещениях

Ваши преимущества

- Простой и быстрый монтаж соединений в комбинации с MPR-соединительным замком типа S
- Универсальный при соединении в MPR-профилях, напр., в перекрещивающихся профилях

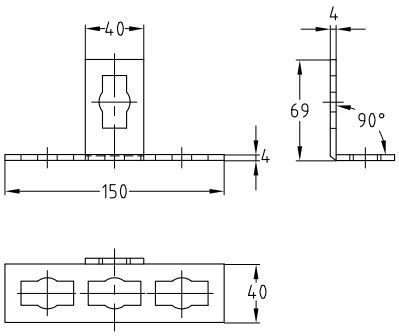

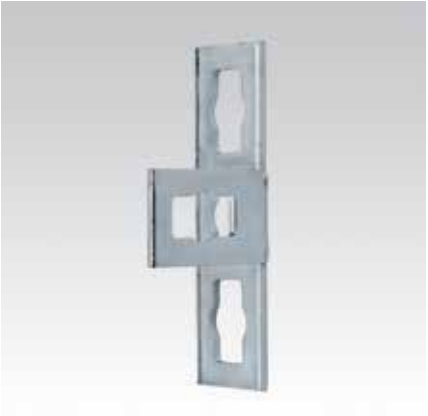

Для профиля	**Номер артикула**	Количество в упаковке	Единица измерения
41/21–41/124	**152309**	25	штука

12/13